

AABB

ASSOCIAÇÃO ATLÉTICA
BANCO DO BRASIL

MAIS ESPORTE PRA VOCÊ



LEI DE INCENTIVO
AO ESPORTE

AABB Comunidade



FUNDAÇÃO



OBJETIVOS

OBJETIVO GERAL:

- Disponibilizar estrutura adequada para a prática esportiva na AABB Lavras.

OBJETIVOS ESPECÍFICOS:

- Disponibilizar estrutura adequada para a prática esportiva em Lavras com a colocação de cobertura metálica na quadra poliesportiva existente, com ampliação da mesma e construção de vestiários. Mais conforto e segurança.
- Utilizar o esporte como meio de educação, integração social, promoção da saúde com melhor qualidade de vida e ocupação do tempo livre com qualidade.
- **Incentivar a propagação da prática de atividades desportivas às crianças, jovens, adultos e idosos de Lavras.**
- **Democratizar o acesso ao esporte e lazer.**



BENEFICIÁRIOS

- Crianças e adolescentes do Programa AABB Comunidade.
- Integrantes das escolinhas de esportes.
- Pessoas da comunidade.
- Associados.
- Jornadas Esportivas AABB
- Torneios/Campeonatos.



CONDIÇÕES

CRITÉRIOS DE UTILIZAÇÃO:

- De segunda à quinta, nos turnos manhã e tarde: para os integrantes do Programa AABB Comunidade e alunos da rede de ensino.
- Demais turnos e dias: agendamento prévio dos horários na secretaria da AABB Lavras.



CONDIÇÕES DE UTILIZAÇÃO:

- Formalização de convênio entre a AABB Lavras e entidades envolvidas.
- Alunos sempre deverão estar acompanhados de seus professores e/ou responsáveis indicados pelas escolas.



PROJETO

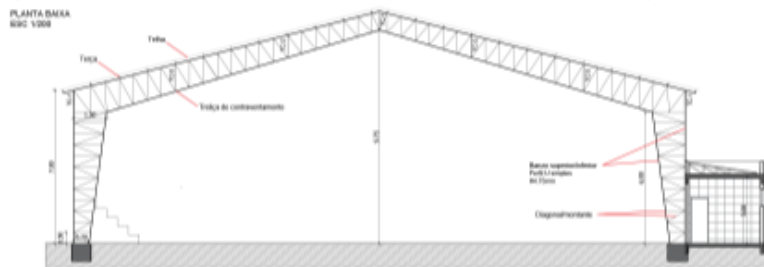
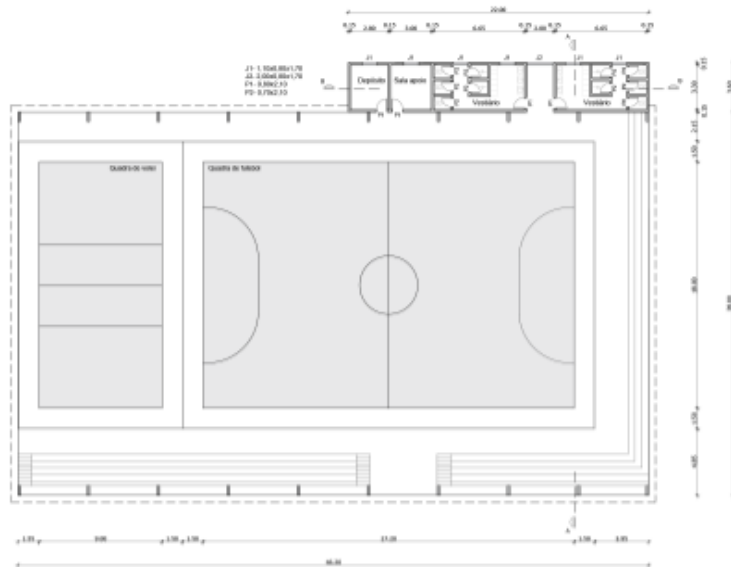

CORTE AA
ESC 1/120

Obs:
Aqui são mostrados os Apoios e Apoios
Classificador de cargas: conforme a tabela N° 17
Tabela: carga 0,75 kN/m²
Sobre a pia de água (Área de Apoio) são 0,25
à base de água.
Revestimento: Tinta látex sobre EBP

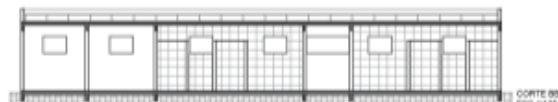

CORTE BB
ESC 1/125



 <p>J. L. ROCHA JOEL LISBÔA DA ROCHA ENGENHEIRO CIVIL - CREA 93.987/0 JOANA MÜLLER ROCHA ARQUITETA E URBANISTA - CAU A117741-0</p>		Rua Almeida Albuquerque, 1510 Belo Horizonte - MG 31211-200
CLIENTE: ASSOCIAÇÃO ATLÉTICA BANCO DO BRASIL LAVRAS LAVRAS - Minas Gerais		
RESPONSÁVEL TÉCNICO: JOEL LISBÔA DA ROCHA		
COBERTURA DE QUADRA PLANTA BAIXA CORTE	DATA Setembro/2016 ÁREA 1.293,80 m²	01

AABB COMUNIDADE

- Projeto existe na AABB Lavras há 17 anos – parceria entre Prefeitura Municipal Lavras, Fundação BB e AABB
- Em 2017 atendeu **120 crianças e adolescentes entre 6 e 14 anos** de idade em situação de vulnerabilidade social.
- Nosso projeto possui vínculos com diversas escolas do município, atendendo o público carente no contra turno escolar.
- Nestes 17 anos, **foram mais de 1500 crianças do município foram beneficiadas**
- São realizadas atividades esportivas, culturais, recreativas, educativas dentre outras.
- Nos dias chuvosos as atividades esportivas ficam comprometidas devido a falta de área coberta para as atividades
- Nosso projeto visa sanar este problema trazendo uma maior qualidade na prestação destes serviços destinados a população carente.



Algumas atividades de 2017

AABB ASSOCIAÇÃO ATLÉTICA
BANCO DO BRASIL



Acompanhamento Odontológico



Reunião do Conselho Participativo e reunião de pais/responsáveis



Crianças visitam a transitolândia



Diversas atividades desenvolvidas



Visita de médico da prefeitura

LEI DE INCENTIVO



Lei de Incentivo ao Esporte - Lei nº 11.438/06 -
Possibilita aos contribuintes destinarem uma parcela do imposto de renda devido em benefício de projetos desportivos aprovados pelo Ministério do Esporte. pessoas jurídicas tributadas pelo lucro real (1%) e pessoas físicas que declaram no formulário completo (6%).

PODEM INVESTIR EM PATROCÍNIO E DOAÇÃO:

Pessoa Jurídica tributada pelo lucro real:

1% do imposto devido em cada período de apuração (anual ou trimestral)

Pessoa Física:

6 % do imposto devido na Declaração de Ajuste Anual (modelo completo), conjuntamente com as demais deduções (culturais e fundos controlados pelos Conselhos das Crianças e Adolescentes).



AABB Comunidade

Cálculo do Imposto

Imposto devido		Imposto pago	
Base de cálculo	52.201,16	Imposto retido na fonte do titular	5.272,65
Imposto devido	4.111,75	Imposto retido na fonte dos dependentes	0,00
Dedução de incentivo	246,00	Carnê-Leão do titular	0,00
Imposto devido I	3.865,75	Carnê-Leão dos dependentes	0,00
Contribuição prev. emp. doméstico	0,00	Imposto complementar	0,00
Imposto devido II	3.865,75	Imposto pago no exterior	0,00
Imposto devido RRA	0,00	Imposto retido na fonte (Lei n° 11.033/2004)	0,00
		Imposto retido RRA	0,00
Total do imposto devido	3.865,75	Total de imposto pago	5.272,65

Cálculo do Imposto

Imposto devido		Imposto pago	
Base de cálculo	52.201,16	Imposto retido na fonte do titular	5.272,65
Imposto devido	4.111,75	Imposto retido na fonte dos dependentes	0,00
Dedução de incentivo	0,00	Carnê-Leão do titular	0,00
Imposto devido I	4.111,75	Carnê-Leão dos dependentes	0,00
Contribuição prev. emp. doméstico	0,00	Imposto complementar	0,00
Imposto devido II	4.111,75	Imposto pago no exterior	0,00
Imposto devido RRA	0,00	Imposto retido na fonte (Lei n° 11.033/2004)	0,00
		Imposto retido RRA	0,00
Total do imposto devido	4.111,75	Total de imposto pago	5.272,65

Imposto a Restituir

Valor	1.406,90
--------------	-----------------

Informações bancárias

Banco: 001 - BANCO DO BRASIL S.A.

Agência (sem DV):

Conta para crédito: DV

Imposto a Restituir

Valor	1.160,90
--------------	-----------------

Informações bancárias

Banco: 001 - BANCO DO BRASIL S.A.

Agência (sem DV):

Conta para crédito: DV



LEI DE INCENTIVO AO ESPORTE



Cálculo do Imposto

Imposto devido	
Base de cálculo	78.400,00
Imposto devido	11.127,68
Dedução de incentivo	300,00
Imposto devido I	10.827,68
Contribuição prev. emp. doméstico	0,00
Imposto devido II	10.827,68
Imposto devido RRA	0,00
Total do imposto devido	10.827,68

Imposto a Restituir

Valor
2.172,32

Cálculo do Imposto

Imposto devido	
Base de cálculo	78.400,00
Imposto devido	11.127,68
Dedução de incentivo	667,00
Imposto devido I	10.460,68
Contribuição prev. emp. doméstico	0,00
Imposto devido II	10.460,68
Imposto devido RRA	0,00
Total do imposto devido	10.460,68

Imposto a Restituir

Valor
2.539,32

Imposto pago	
Imposto retido na fonte do titular	13.000,00
Imposto retido na fonte dos dependentes	0,00
Carnê-Leão do titular	0,00
Carnê-Leão dos dependentes	0,00
Imposto complementar	0,00
Imposto pago no exterior	0,00
Imposto retido na fonte (Lei nº 11.033/2004)	0,00
Imposto retido RRA	0,00
Total de imposto pago	13.000,00

Informações bancárias

Banco

Agência (sem DV)

Conta para crédito DV

PATROCÍNIO

O valor do projeto é de **R\$ 531.891,90** e poderá ser dividido em cotas de patrocínio.

Este projeto possui um caráter social muito importante, as empresas colaboradoras receberão o valor em sua restituição do imposto de renda, sendo assim, a doação é um repasse direto de seu imposto a um projeto social, desta forma, você escolhe em que seu imposto será investido.

Além de ser uma forma de nos ajudar em nossa caminhada, trazendo benefícios para a comunidade carente, você faz com que seu imposto seja investido no próprio município.



AABB Comunidade 

 **FENABB**
Federação das AABB

 **FUNDAÇÃO**

CONTRAPARTIDA

- Colocação da marca em *banners*/cartazes/placa.
- Divulgação na mídia local.
- Espaço para ações promocionais /publicitárias no local.
- Divulgação no site FENABB (maior rede de clubes autônomos do mundo localizada em um único país e gerida de modo unificada)
- Divulgação no site da AABB Lavras.
- **Nota:** Outras contrapartidas poderão ser negociadas.



Devido aos seus serviços prestados a toda a comunidade lavrense, com raízes firmadas na Lei n° 2,828, de 05 de março de 2003, foi declarada **INSTITUIÇÃO DE UTILIDADE PÚBLICA** a Associação Atlética Banco do Brasil Lavras MG

AABB

ASSOCIAÇÃO ATLÉTICA
BANCO DO BRASIL



DADOS DO PROJETO

Para os efeitos da Lei 11.438/06(*) e do Decreto 6.180/07, o projeto foi aprovado pelo Ministério do Esporte, conforme Deliberação nº 1056 DE 10.05.2017 e publicado no Diário Oficial da União nº 89, de 11.05.2017, na Seção I, página 119.

Processo: 58000.011292/2016-61

Proponente: Associação Atlética Banco do Brasil Lavras

Título: AABB Lavras - Mais Esporte pra Você

Registro: 02MG158902016

Manifestação Desportiva: Desporto de Participação

CNPJ: 18.648.816/0001-91

Cidade: Lavras UF: MG

Valor autorizado para captação: R\$ 531.891,90

Dados Bancários: Banco do Brasil Agência nº 0364 DV: 6

Conta Corrente (Bloqueada) Vinculada nº 90641-7

Período de Captação até: 31/12/2018

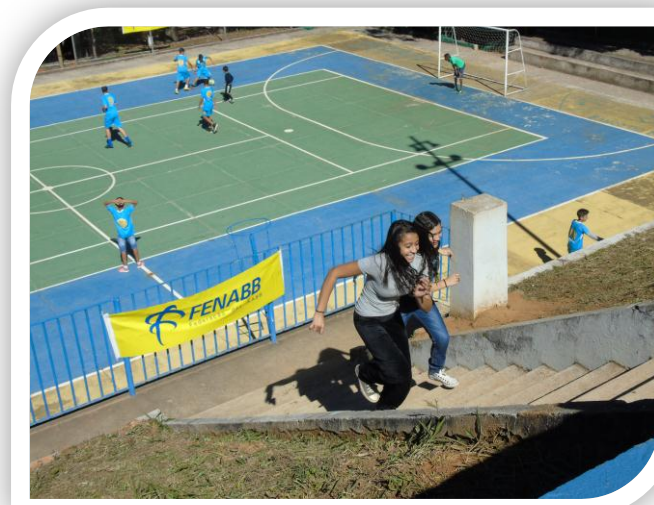

COMO DOAR

Sua doação deve ser realizada por meio de depósito identificado.

Os dados para depósito são:

Agência: **0364-6**, Conta Corrente: **90.641-7**
“**Identificador 1**” com o número de seu CPF
“**Identificador 2**” com o número 1.

Encaminhe o comprovante de depósito para nosso e-mail: lavras@aabb.com.br

Aguarde o recebimento do recibo da doação.

AGRADECEMOS IMENSAMENTE SUA CONTRIBUIÇÃO!

